郵政掛號准字圖書新聞紙類

哈爾濱五日畫報

大同元年十一月二十日
第一卷第十四期

本報社址
道裡中國十五道街路南十八號院內五號
電話 道裡二七二九
（新華工廠）

徵稿

本報徵求——詩詞，歌曲，小說，趣聞，軼事，暨其他小品文字，時事，美術，風景，仕女，各種照片；名人書畫，金石雕刻，圖案，漫畫，暨一切美術拓片，一經採用，報酬從優。

永成泰五金行
批發零售 五金 電料 抽水機 火油機 汽車機件 工業機械 暖汽鍋爐 新城大街 九道街口 電話三七零七

西門子電機廠
本棧現存大批各種電器材料
電力抽水機 電動機 自動電話機 電報機
電式電話機 電話總機 一切電氣建設材料俱備
道裡中央大街九道街拐角電話三六九〇
注意 本行賬房現由南崗遷移至道裏中國九道街北頭拐角電話二七一三

古來未有的贈品
敝館爲優待惠顧的贈品照二寸小像半打外
贈六寸放大一張其他各種照片依例贈送
道裡十二道街北路院內
精美照像館啓

五芳齋
各色酒席 適口便酌 調飲要客 歡迎惠臨 道裡中國十三道街路南 電話三九二三一

耀光畫照像館
晝夜照像 美術放大 精巧
道外景陽街 中央大街

長篇小說

摩登生活（十）

老斐

接着七姨太太冷笑一聲道：如今你是官銀號的大幫辦了，貴人都事忙，也怪不得你今天這兒有約會；明天那兒有會議……小韓聽七姨太太說到這裏，知道她已到過國際飯店，見過他留的字條。心想你這明明是在奚落我。今天我誠然有些不對，不該留那掉槍花的字條；但是我並不是沒有等你？你不怪自己來晚了；倒反在這兒常着英還奚落我起來。居然提到官銀號幫辦不幫辦，可見得你心裡是處處以此居功自重；難道憑我那壽香，就非靠着你這娘兒們的拉拔，才得有官做不成？也未免太小覷人了？小韓想到這兒，越想越氣！也不待七姨太太把話說完，站在當地恨恨呸了一口！一頓足猛然將身向附近一張藤楊上直坐下去，只壓得那藤楊格吱吱直響，他順勢將手裡的紙包望藤楊那頭一擲，只因用力太過，直擲在楊闌干上一滾落地，頓時紙包裂開，豁啦啦熱栗子撒滾滿地。小韓這一下子，馬上將屋內空氣弄得異常緊張！英還呆在那裡，一時竟不知說了什麽好？七姨太太平常早將小韓壓制得服服貼貼，說一不敢道二。以爲今天輕描淡寫幾句話，小韓照例是無抵抗，決沒有什麽反響；卻想不到，冷釘會有這一下子？當時呀了一聲，沒有來得及說別的，早已一歪身倒在英還懷裡，抱着鳴嗚咽咽哭了起來！這是婦女們遇着不得開交的時候，唯一看家本領，那倒不足爲奇！惟獨小韓，平常對七姨太太既然什麽壓迫都能受，爲甚今天又發起標勁？這裡面卻有個緣故。往常七姨太太壓迫小韓，只因沒有第三者在場；小韓在她身上正做着名利雙收的好夢，所以什麽都能耐着性子忍受；今天不但有第三者在場；並且這第三者還是小韓心坎兒上的第一個愛人，那就無怪竟擠成這場風波了。普通只要是男子，當着他愛人面前，總是想擺點兒闊，賣點兒漂亮；意思是教他愛人看會生種感想：『不差，有兩下子！』爲了要傳這『不差』『有兩下子！』結果就是浪費金錢，犧牲精神，也都幹。每逢和愛人在一塊的時候，坐車挑好的，吃館子挑好的，買東西挑好的，一舉一動，能闊總得闊，能漂亮總得漂亮。本來彀闊，彀漂亮的不用說；就是彀不上闊，彀不上漂亮的，到這時也必定勉强又勉强的對付，經濟即便窮得當了小樹褲，也定要陪着愛人看電影；人材即便是道地二百五，也定要學幾椿時髦排場。從前某總長有個跛子少爺，因他迷上了一個喜溜冰的愛人，也不問問自己的腿能溜不能溜？硬想在愛人面前討好，在挺硬的冰上溜一次跌一次，跌了無數次之後，他愛人也沒說他聲好！還是某總長怕絕後，生生將他關鎖起來，才沒有壽終冰寢！像這樣拼命在愛人面前求漂亮，當然同時在另一方面也死命怕在愛人跟前長臉！曾經有個又胖又高又笨的朋友，大家都和他開玩笑，叫他浸胖翁仲，他從來不知生氣，有天他忽然和一位密斯在一起，有人又叫他浸胖翁仲，他頓時翻臉，大家莫明其妙！何以忽然變卦？後來還是他自己說出來，因爲他那天正和愛人在一起，生怕她不高興做浸胖翁仲的太太，所以才着急！今天七姨太太當着英還的而奚落小韓，也就難怪小韓受不住！當時小韓雖然發作了這麽一下，見七姨太太一哭，心裡卻也有些不過意！七姨太太呢一面哭着，一面也深悔自己那幾句話說重了！經英還做好做歹，兩邊一勸，七姨太太和小韓便都不再說什麽，七姨太太乘英還出去叫人進來揀栗子，便低低告訴小韓道我正有不少話要和你說，你先回那裡去等我，我隨後就到。小韓沉吟了一回點點頭，等英還進來，便告辭先走。纔走出玉樹胡同，聽嗚嗚喇叭直響，迎面飛一般開過兩輛帶蓬汽車，汽車兩旁踏脚板上都站着武裝衛士。小韓因爲常常見慣，倒也並未在意。誰知到了國際飯店，直等到天黑，也未見七姨太太到來，心中纔覺有些不妙！

嬌小玲瓏的薛維亞雪妮將有新片『洗心記』在光陸開演

學生生活（續）

夢飛

『他也是我最近的朋友，免去客氣，况且於他也是有補助的。』說話之間，已走到露華底門首，她止住步讓道：『請到屋內坐一會兒吧！』

『不早了，明天早晨還有朋友邀我呢！應當早睡。』

『再見！謝謝！』

『不值謝，再見！祝您夜安！』

『謝謝』她轉身走入院內去。

依江回到自己門首，自己臥室的燈還沒有放光，象徵着同伴沒有在家；便下意思找栗剛去，正是下旬的夜裡，雖然天上閃動着灼爍的星花，地上靜立着三五電燈，街上還覺十分黑暗；依江很快地移動步發，細心地注視眼前地面，恐有障碍物絆脚。走到栗剛寓所，急驟地叩房門；俄國底老婦人打開了門，驚異地注視他一眼，說：『他們都沒有在家！』

『走出多少功夫了？』『大約有半點鐘了！』依江失望地在街頭站立，心裡忙亂地躊躇着：『他們去什麽地方呢？幾時能以回來？我是回自己底寓所呢？還是去找他們去呢？……』最後他決定走回寓所去，進了自己臥室．打開電燈，無目的地翻了幾本書，心裡的確平不下去，又走出來找栗剛去，到栗剩寓所，又遇到一個失望，懶洋地走向N大街去，N大街的燈光雖然耀如白畫，依江覺得眼前一片是黑暗，（未完）

大明星那佛羅氏自主演「鐵血英雄」以後黃金歌喉世人驚嘆，今在其最新傑作片「思凡」中，又有相當貢獻，不久將與我哈埠影迷相見焉。

那佛羅氏近影

本埠名閨蕭淑芬女士造象 昔爲東特女界運動健將（女一中五虎將之一）今爲婉靜娉婷淑女

回黃犬救兒

萬歲

奉天通遼縣城北。距城六十餘里。地名小榆樹溝。有住戶于有錢有財兄弟。家頗殷實。有財妻王性巽懦。有錢妻刁氏。性如其姓。業有子二人。而財尚未有子。民國十六年冬。有財患病垂危。自知不起。知其妻懷孕四個月之身孕。台其兄嫂而泣托之。有錢與妻。皆極口應承。有財言已氣絕。喪葬事畢。王仍依兄嫂而居。及期王將產。刁氏爲謀獨佔家產計。私求計於產婆。產婆初難之。刁氏口惠許花。并謂王如生子非其夫弟所有。更以產後以洋百五十元。令將王氏所生之子害死。以絕後患。產婆允之。王氏胎氣發動。刁氏便喚工速產婆來。俾其眼見督同辦理死孩之事。王氏臨產生男。產婆乘王氏昏瞀之際。用利錐刺入嬰兒頭部。以嬰兒弱小體力。何能經此。況頭部係神筋中樞。嬰兒被刺。立即昏絕。王氏蘇。見兒已死。又復厥氣。產婆恐其人…乃又奮蘇。遂令產婆用衣將包裹。棄之野外。于家有一黃犬牝也。產已數月 有財在時。常與食物餵之。犬生子尚未滿月。產婆棄兒後。兒實未死。犬尋蹤至。以乳哺兒。旋又歸乳其子。終日奔跑。夜中不離嬰兒。爲之護衛。日以爲常。王氏滿月後。其母以女夫喪子痛。恐其憂鬱。使人以家車迎其歸寧。車至野外 黃犬攔路狂吠。王氏喝叱之不去。車夫以鞭擊之。亦不去。人犬擾攘糾纏間。犬忽猛力一躍。逕轉車上王氏小包啣奪而逃。車夫力逐之。至棄兒處。犬伏中有一嬰兒。大驚。王氏來觀。王見兒尚生存。蹲而抱之。暫睹裹兒衣。得爲已物。以嬰兒决爲己子。裏心奮慰。細視兒頭部。則車夫尋覓。犬已棄物啣錐搖尾前行。王氏抱兒上車。令車夫驅車從犬後。犬啣錐逕至該管警所。擲錐致汪而吠。王氏車至警所。悟犬啣錐先行之意。亦詣所長前 控兄嫂勾通產婆。謀產絕嗣。行兒殺人。并及今日途中情形。詳告所長。所長聞王氏及車夫言。感犬之義。即爲受理。派警拘產婆及王氏兄嫂到 訊而伏。送縣審判。皆無異詞。遂判有業夫婦及產婆以應得之罪。王氏惡養其姪。視之如同己子。名其子爲犬 以誌黃犬救護之義。通遼王乃香談。

濱江萃華金店緊要啟事

[illegible]等物無不品質純真工藝精巧荷蒙各界主顧不棄惠然光臨殊覺榮幸之至茲查同業中有華萃金店者前在七道街於水災後遷移至頭道街路西拐角處與本店望衡對宇華萃二字形體相近有時本店主顧未加細察往往以華萃金店誤爲萃華者有之或疑爲本店添設分號者亦有之且有人以原在華萃金店所購之貨持來本店兌換者亦復不少令主顧莫明真僞茲特鄭重聲明本店前在五道街之分號今春業已歸併現時哈埠萃華金店祇有本店一家居正陽二三道街中間路北並無其他分號今特登報聲明敬請各界主顧注意及之庶可免魚魯之誤也

濱江正陽二三道街中間路北萃華金店謹啟

歡迎 我們的西餐大[illegible] 不特[illegible] 以後跳舞殿道裏[illegible]

德商孔士洋行
本行經理愛益眢電機廠出品之透平機電動機電車及各種電氣材料並售德國最新發明之煖汽鍋爐汽包材料等等代理光学老牌各種機器油及德國各大著名工廠之出品

平日不說謊價，不說折扣，誰都知道同記商場與大羅新。現在又是減價，又是折扣，因爲什麽？因爲大羅新是十一週紀念，同記商場是十一週紀念。

交通銀行 儲蓄部
有錢當儲蓄 莫待無時思有
道外正陽北四道街 電話 三〇二四
道裡中國十道街 三五一四
南崗大直街六十七號 四六一四
詳章備索

布爾蘇克印刷局
本廠七色彩印，出貨精美靈敏；價格特別便宜，歡迎賜顧光臨：
道裏商舖街二號電話八二八〇號

彩霞湘繡
新到大批湘繡湖筆 批發門市 蠢量克己
道裡中國十三道街

福順堂齒科
專門鑲牙治牙拿牙均用西醫手術手到病除耗無痛苦補牙均能使其堅久不壞如蒙惠顧無任歡迎本堂醫士孫珍堂由俄京畢業回哈
地址道裡中國五道街十一號便是

金城銀行
儲蓄部 儲蓄種類 零存整付 整存整付 活期存付 整存支息
行址 道裡端街 電話 道裏二八一九
另有詳章承索即寄

中國銀行
父母爲子女儲蓄教育費 子女爲父母儲蓄養老金請到 中國銀行 存 特種存款
詳章備索 電話七一七一

蔡司伊康像匣
全球最馳名 最流行的

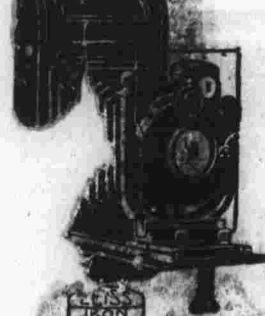

禮和洋行經理

祥茂洋行

電話三三一二號

文藝華文打字傳習所招生
科目 分普通速成兩科
學費 普通科二十元速成科二十五元
學習課程 法公文呈式書牘文件機械裝設
性別 男女兼收并聘有女教員專門教授
報名地址 道裡中國三道街中央旅館內二層樓上一七
詳章函索即寄

布爾蘇克啓
本醫士由法國專門醫學畢業對於治病法術頗爲心得經驗宏富自開診以來活人無算凡來醫者無不著手成春其患病已竟治愈者自然是享受康健快樂之幸福其患病尚未來就醫者不免受疾病痛苦傷之難堪高呼患病者有未經診治者經他醫未能治愈速來診治以期早日達到康健快樂之目的免除一切之痛苦
治療科目 男女內外科 皮膚科 花柳科 保好科 小兒科
門診時間 午前八點到十一點 午後五點到八點
附電汽治療（即太陽燈及蘇魯占斯燈）
道裡斜紋路南門牌五十號 醫士 布爾蘇克啓 有招牌爲記

滿大印書館
爲推廣營業起見茲選於新城大街路東樓房專採辦東西各國各種文具紙張承印各國文字各種書籍單據及裝訂各項賬本鏡框紙皮等夾批發零售自製各種皮包皮箱及各項皮件等貨精物美價格特別從廉如蒙惠顧不勝歡迎之至
新城大街路東一五號（九道街口）電話 二四二八 四五二八

哈爾濱醫院
地點 道裡中國十四道街三十四號
醫師 劉凡吾 向少凡 劉志同
時間 隨時應診

孫蘭亭
爲什麽每到工作或看書便覺頭痛昏眩？因爲目力不足的原故，能有補助目力的唯一良品只「有」到光學專家孫蘭亭處配副眼鏡戴保管您稱心！
道外北九道街路西四三號院內

大中銀行 道外北五道街 電話 掛號九九九九 二四一六 三〇四一
專營商業銀行一切業務兼辦儲蓄存款

通匯地點

天津	上海	漢口	壽州	周村	焦作	駐馬店	鞏縣
北平	鎮江	老河口	潁州	開封	汲縣	輝縣	信陽
保定	蘇州	安慶	濟南	洛陽	彰德	南陽	太原
石莊	常州	蕪湖	青島	鄭州	封邱	修武	晉城
順德	無錫	蚌埠	臨清	新鄉	歸德	周家口	解州
武安	徐州	宿州	濰縣	道口	漯河	禹州	西安
南京	新浦	正陽關	館陶	博愛	許昌	陝州	大連

德元祥洗染公司
您的服裝如有污沾請快到中央大街北頭路西十四號賓昌司旣莊隔壁一百九洗染公司去刷洗吧不但價格低廉而且工藝精巧
電話三三七五

摩迭爾理髮所 中國八道街
名師理髮 器具消毒 室內清潔 價格特廉

巴拉斯 馬迭爾 敖連特 三大新式有聲電影院
不日公演
影界美男黃金歌喉那佛羅氏主演
米高梅公司出品
全部偉大艷情片
「思凡」
此片一出那佛羅的藝術征服了全世界
世界公認無不選鉅片 到處必須預早定座 可見此片滿

神相 傅玉山
談相批命八門占課合婚擇吉 流年月令吉凶禍福 法決斷終身禍福 直言無隱
寓道外正陽街西頭東永德旅館三層樓上三十二號

美國電影院
重登銀幕之美麗女明星 康絲鈿班妮主演 阿道夫曼殊 孟各曼 合演
不日開演 浮花斷梗
戀情如戲 金石爲開 患苦酸辛 聲淚俱下 ▲金錢戰勝愛情 犧牲名節
米高梅公司最新出品

導演盡心盡血 劇情至悲至慘 表演動魂動魄 背景亦悽亦涼
盡忠報國殺了敵國 情淚愛上敵國情人
劉別謙導演
李昂巴里穆 南錫卡洛 菲力何姆士 精心合演
不日在光陸影院開演

美華照像館 是哈埠完備攝影家 道裡十二道街

永原發

東北造船所啟事
[illegible]

維納絲助賑畫展專頁

關於畫展

老斐

這一次畫家白濤金劍嘯馮詠秋王關石商譽民諸君，彙集各人作品，假道裡北市場大白樓銀行團匯兌事務所舊址開展覽會，售得之欵，捐助水災難民，爲備過冬棉衣。像這樣基於人類同情互助的舉動，令人不覺肅然起敬！當該會着手籌備的當兒，曾經有人說：『在這時候辦這事，成績恐怕好不了？』其實何止『恐怕好不了？』即便說『一定好不了！』也不算什麼過分武斷！不過成績的好得了好不了？是另一問題；責任不在發起諸子，而在社會人士的熱心如何？如果十分有意義的舉動，不能有十分成績，那大家應該明白，是誰辜負了這「意義」？不過事情不能因噎廢食，有時明知沒有成績，也未嘗不要幹一下。我們希望造成一種對於公共事業，慈善事業的好風氣，便不能不希望這種有意義的舉動多一次好一次！

馮詠秋繪家禽

錢啓緩繪山水

『羞』 油畫 白濤作

『春野』 商譽民繪山水

秋興

瑩叔

日暮西風嘶塞馬．天涯塞雨黯邊城．秋歸翻比人歸早．離緒何堪別緒縈．萬里一身家國淚．百年雙鬢古今情．傷心歲歲逢搖落．幾度登樓賦未成．

醉後

調寄金縷曲 石厂

蕭莽人間世。更休論百年一瞬，隙光駒駛。蒼狗白雲多少變，幻境無非爾爾。都一例牽絲傀儡。事業千秋金萬貫，到頭來空付人臧否。能有酒，長醉耳。雄心惟寄黃金罍。人道是書生狂態，由來如此。市上馬周能縱飲，碌碌何足挂齒。笑拂袖長歌而起。故劍摩挲無限感，倚危欄俯仰誰知己。天邊月，明如水。

一勺之水

三郎

除掉幾枝禿老的畫筆，殘舊的調色板，幾枚寒空的顏色筒之外別無所有的窮畫家們，能有什麼力量，在這塞風如剪，嚴冬雪野裡，爲我們哈埠被難的災胞們身上添一縷線，腹中添一粒米呢？不幸，這些畫家們也是人類中的一枚細胞，也具了人類應有的「同情與互助」的心顆，比到一般更不幸他們這「同情與互助」的心顆，還要寵大些！他們又怎能漠然地，看着別人助衣捐食，自己却躲在沒人的角落裏，噓着抹着毫無用處的同情的氣與淚呢？雖然他們僅有的是禿老的畫筆，殘舊的調色板；不全的顏色筒……但於今他們却要利用這僅有的……禿老的……殘舊的……不全的……一些一些，醮着他們那赤熱的心汁，以來寫成這一幅幅可憐的「飢寒圖」，以期用這「飢寒圖」換到些什麼，好來解除他們內心歉仄，一方也可說盡他們人類「同情與互助」的一點點責任罷了。這雖可是「一勺之水」，又何非是「一勺之水」匯成浩茫的滄海，又何非是「一勺之水」匯成呢？至於諸作者的作品，他們本身的評價，自有方家評定。我對於繪事可說是一點不懂，似乎也無須來饒舌。西畫，要以金劍嘯君與白濤君幅數多些；國畫要以王關石君與商譽民，馮詠秋君多些。

金劍嘯繪炭畫

王關石繪山水

注意 滿洲時刻統一
自十一月十五日起 厲行新京標準鐘点
新京鐘点較哈市遲二十六分鐘

本畫報訂閱價目

零售	每期	大洋壹角
每月	六期	大洋五角
半年	三六期	大洋二元八角
全年	七二期	大洋五元

外埠酌加郵費

招聘女教員
啓者敝有男女學生數名係中學小學之程度擬在家中溫習課業奈乏良師教導故擬聘請女教員一位以資教授程度須在師範卒業曾任教員而有履歷者爲合格有願就者請到敝行接洽 泰華西藥行啓

亨得利 鐘表眼鏡減價八扣 濱江道外六道街

隆茂電料行
批發零售各種電料價廉耐用 代理各種最新出品膠帶
地點道裏十三道街興濱樓後院 電話暫假四六二〇

要買時髦堅固的士女靴鞋 維新耐久的四季帽品 請到天德湧鞋帽店 濱江南頭道街 電話二四二八號

永茂照像材料店
專售照像機器及材料，並沖晒放大
哈爾濱道裡中央大街一九號 電話四四〇五號

銀鵝牙粉 爲現代市上牙粉中無上之佳品 經售處各大商店 總經理道裡新昌洋行

《哈爾濱五日畫報》

小新聞

□某機關俄處長，性情傾悍，處中人皆畏之如夜貓子。御下嚴酷，辦公時間，不准擅離座位一步，恆親自巡查各處，公廳臨街玻窗，皆複糊以紙，所以絕向外閒眺也。有某科長憚其時刻往找，下急不敢如厠，積久竟成便閉云。

□紅樓夢寶哥哥喜吃胭脂，不想摩登青年，亦有嗜此成癖者。亞聖喬某，深喜此道，供職某洋商，月入泰半，率皆消耗此中。據其語人，市上所售舶來品口脂，材料成分，與口香糖初無二致，皆可入嚥。其女友密斯Ｌ，手提夾中，恆備口脂多種，有玫瑰紅者，有蘋果紅者；最佳之一種，爲略帶紫紅色者，香甜沁人肺腑，密斯Ｌ非會見最相好朋友不輕塗抹云。

□此次航空郵政開航特打紀念戳，九號業已截止，有專好收藏郵票之郵票迷栗某，事前竟未知道，昨至宋姓友人處見案頭有此郵花二枚，一時心癢難熬，偷偷放入皮夾。友人妻邵女士亦素有郵票迷，適自外至，見狀疑詰，略一檢點，即已猜着，因婉言請其交還。栗堅不承，雙方漸至齟齬，邵竟淚下！此際宋返，不審齟齬之由，頗疑別有曖昧？栗無法，乃自承做賊，堅請原諒初犯不已云。

滿洲里日僑被救出之婦孺一部份在俄境馬及埃夫司塔牙地方收容圖示在救濟車中用飯之情形

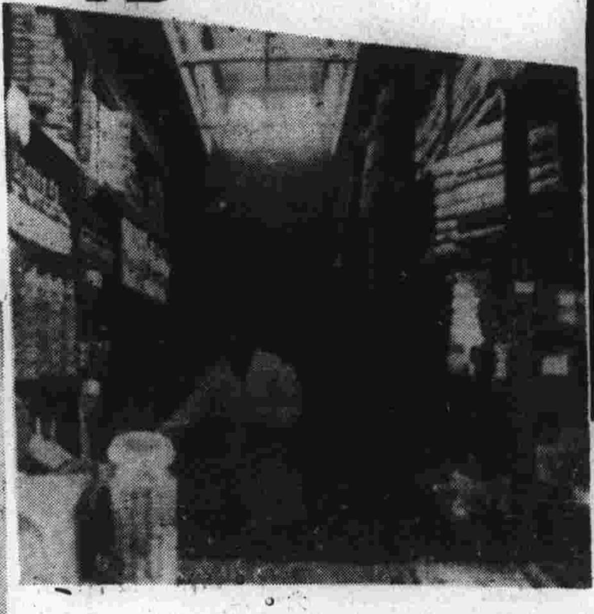

車中之蘇聯販賣所

救濟日僑之火車

救濟日僑之救濟車內部情形

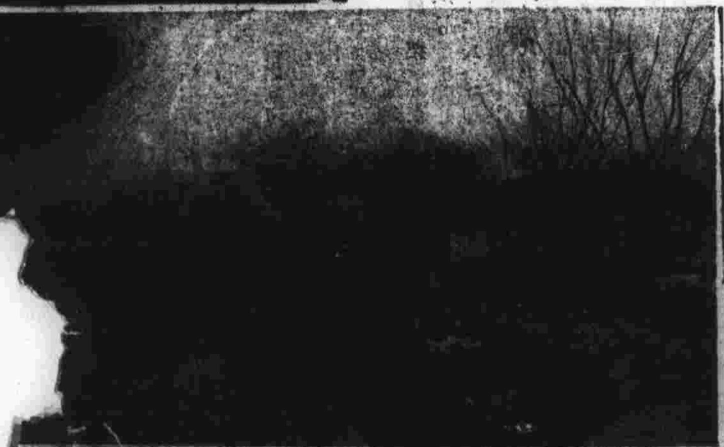

新京公園之秋 麗麗女士攝

紀上週東鐵俱樂部彩排

物．儂．

東鐵俱樂部舊劇，在哈負盛名，其中麗玨蔡，陳遠亭，林鈞甫，韓誠之諸君，尤爲傑出才，（昔在北平與余叔岩，郭仲衡，蔣君稼，朱琴心，世哲生，臥雲居士，雙大兗，並爲一時名票，）每星期作彩排一次，劇目未榜，券輒售罄，其聲價可知矣，昨排忽有車聘珊君夫人（爲北平崇實學校女生，擅長演說，）及裘鏡岑君（前東鐵機務處副處長）之珠簾寨加入，於是宣傳殆遍，咸欲一飽耳福，是日車水馬龍，人多於鯽，余則僅得最後一隅，未獲盡窺全豹，余初非評劇家，烏敢作摘毛之論，勉應友人之請，僅就得諸顧曲家之評論，而爲諸同好道之，是日開場爲樊城，次即捉放曹，或謂曹操鼻音過重，或謂陳宮身段欠佳，彩樓之實川，與前排無大出入，進步嫌遲，連陞店王名芳及店家，念作並佳，工力悉敵，惟王名芳之盤兒尖，未克盡肖寒酸，餘如王名芳吃豆璧，店家哭衣履，尚未能形容盡致，賣馬之秦二爺，（不是造船所的秦二爺），貌似慶奎，擧潭極有似處，惟不肯賣，是其病耳，較之浙慈會館時，其退化乎？珠簾寨程敬思，態度大雅，唱念均佳，雖未純青，要亦不遠，李克用摹步從容，歌喉婉轉，雖偶有在寨不分之音，未可指以爲疵，其二皇娘，派即外江，音則當地，惟以其爲女界關係，前臺頗多原諒云。

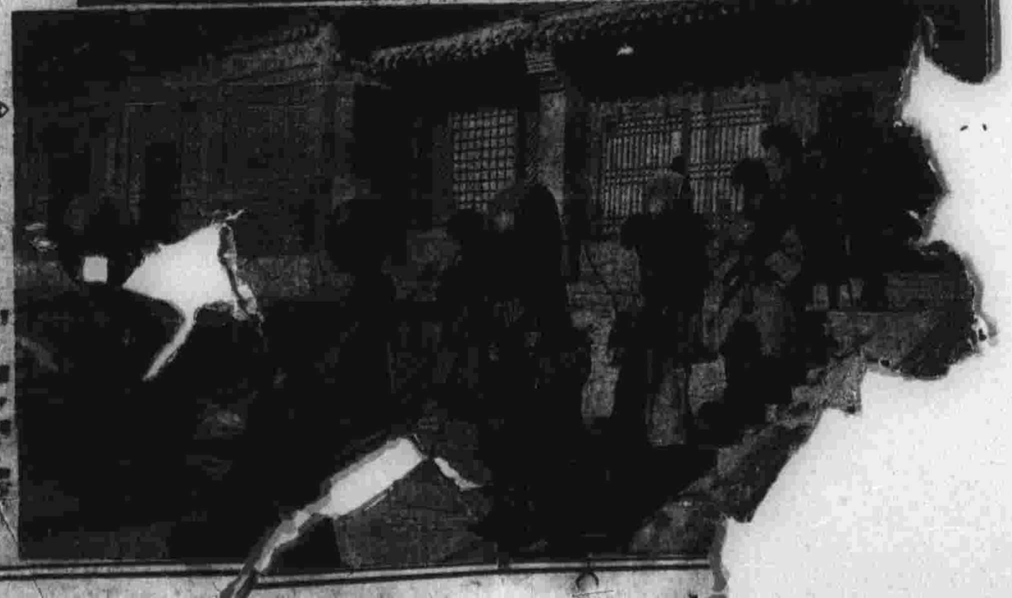

清雍和宮喇嘛道場 （玲）

販賣部

喜，怒，忿恨，放肆時均要一檢點！謙退保身。安詳處世。涵容待人。灑脫養心。自處超然。處人藹然。無事澄然。有事斬然。得意淡然。失意泰然。大事難事，看擔當。逆境順境，看襟度。臨喜臨怒，看涵養。群行群止，看識見。大才性緩，大智……

西笑

石

一個……的人……忘的……仇……着氣……